



Программный компонент
**Лаборатория ветеринарно-санитарной
экспертизы «ЛВСЭ»**

Рынок | Убойный пункт



Автоматизированная система учета и регистрации животных



Уровень доступа
«**ВЕТЕРИНАРНО-САНИТАРНЫЙ
ЭКСПЕРТ**»

Уровень доступа
«**РАЙОННАЯ ВЕТСЛУЖБА**»



Уровень доступа
«**ОБЛАСТНАЯ ВЕТСЛУЖБА**»

Уровень доступа
«**УБОЙНЫЙ ПУНКТ**»

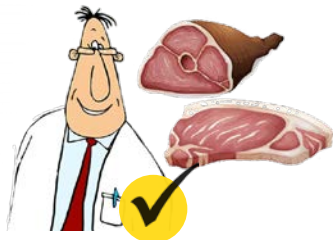

ПОЛЬЗОВАТЕЛИ ПРОДУКТА

- Ветеринарные врачи, проводящие ветеринарно-санитарную экспертизу продукции на рынках
- Специалисты убойных пунктов, контролирующие цикл ВСЭ от приемки животных до выпуска готовой продукции

ПРОБЛЕМЫ



1

Невозможность интеграции в журнал ЛВСЭ форм отчетности 80-х годов



2

Ручное оформление экспертизы замедляет выдачу справок и поступление продукции на прилавки



3

Сложности контроля за работой ЛВСЭ не позволяет оценить эффективность и финансовый результат предоставления услуг



4

Отсутствие электронного учета на убойных пунктах приводит к повышенной нагрузке на специалистов



РЕШЕНИЕ

- ✓ Автоматизация подготовки отчёта формы 5-вет разделов 3, 4, и сбор актуальных данных, предусмотренной инструкцией по ветеринарному учету и отчетности 80-х годов
- ✓ Контроль проведения ВСЭ на рынках по конкретной лаборатории, в целом по учреждению или по отдельному району в режиме реального времени
- ✓ Разовое внесение рутинной информации и работа со справочниками
- ✓ Формирование 14 аналитических отчетов
- ✓ Автоматическая выборка данных для формирования аналитики
- ✓ Автоматизация приемки скота, предубойного осмотра и ВСЭ



ЕДИНОЖДЫ ВНЕСЕННАЯ ИНФОРМАЦИЯ В БАЗУ ДАННЫХ

- Ведение учета
- Формирование первичных документов
- Создание отчетов

Ветеринарно - санитарный эксперт

- Проведение ветеринарно-санитарной экспертизы
- Заполнение Журнала проведенных исследований
- Заполнение ЭВСД в программе “ЛВСЭ” и синхронизация с “Меркурием”
- Формирование отчета по форме 5-вет

ЛВСЭ ЦИФРОВИЗАЦИЯ ВЕТЕРИНАРНОЙ СЛУЖБЫ Иванов Иван Иванович Выхти

Вход в систему Меркурий Кировского района Кировского района

Главная > Журнал > Просмотр записи №2415 от 20.05.2020 13:20

Просмотр записи №2415 от 20.05.2020 13:20

Редактировать запись

Общие данные				Сопроводительный документ			Данные о происхождении продукции			
Код	Дата	Сотрудник	Состояние транспорта	Название	Номер	Дата	Владелец	Регион	Район	Нас. пункт
2415	20.05.2020 13:20	Иванов Иван Иванович	удовлетворительное	ВСД Ф.	3391412434	2019-	Бикташева Галия	Республика	Стерлибашевский	д.Нижний

Экспертизы Исследования

№	Продукция	Контактная информация
2415/1-4	Мясо гуся Изготовитель: Бикташева Г.А.	4

Добавить

Главная > Журнал > Просмотр записи №2415 от 20.05.2020 13:20

Просмотр записи №2415 от 20.05.2020 13:20

Редактировать запись

Общие данные				Сопроводительный документ			Данные о происхождении продукции			
Код	Дата	Сотрудник	Состояние транспорта	Название	Номер	Дата	Владелец	Регион	Район	Нас. пункт
2415	20.05.2020 13:20	Иванов Иван Иванович	удовлетворительное	ВСД Ф. 192	3391412434	2019-11-22	Бикташева Галия Абдулхаевна	Республика Башкортостан	Стерлибашевский район	д.Нижний Алгаулат

Экспертизы Исследования Счета с реализацией Распределено по точкам Отбор проб

Продукция	Вид исследований	Количество исследований	Результат исследований	Показатели	Подтверждение лаборатория
Мясо гуся	Ветеринарный осмотр	4			нет

ЛВСЭ ЦИФРОВИЗАЦИЯ ВЕТЕРИНАРНОЙ СЛУЖБЫ Иванов Иван Иванович Выхти

Вход в систему Меркурий Кировского района Кировского района

Главная

ВСД

Номер	Дата	Наименование	Количество	Производитель
123123ыв	2020-05-27	производное желатина	9 0	" Союз Св. Иовина Воина"
123123ыв	2020-05-27	баранина (0204)	0 01	Лайм
123123ыв	2020-05-27	баранина (0204)	0 01	Лайм
123123ыв	2020-05-27	производное желатина тест	10 0	" Союз Св. Иовина Воина"
123123ыв	2020-05-27	баранина (0204)	0 01	Лайм
123123ыв	2020-05-27	баранина (0204)	0 01	Лайм
123123ыв	2020-05-27	производное желатина тест	10 0	" Союз Св. Иовина Воина"

Главная » Журнал

Журнал

Поиск записи

Новая запись

Общие данные		
Код	Дата экспертизы	Сотрудник
157	29.07.2020	Иванов Иван
156	29.07.2020	Иванов Иван
155		
154		
153		
152		

Лаборатория ветеринарно-санитарной экспертизы ЛВСЭ г. Салзатаг

ЗАКЛЮЧЕНИЕ 2415

№

Дата настоящей гр. Набулдзина Рая Загитовна

в том, что на основании результатов ветеринарно-санитарной экспертизы продукции:

Продукция	К-во партий (т.м., туш, тушек)	Вес (кг) или объем (л)	К-во мест

в том числе, при наличии субпродуктов, частей: голова сердце легкие ноги кожа печень почки живот

она признана пригодной в продажу.

Срок реализации продукции: _____ часов

для субпродуктов (при наличии) _____ часов

Заведующий ЛВСЭ _____ Иванов Иван Иванович

МП _____ Дата 29.05.2020
Время _____

ГБУ Ветеринария станции Ишимобайского района и г. Салзатаг РБ

Лаборатория ветеринарно-санитарной экспертизы
ЛВСЭ г. Салзатаг

НАПРАВЛЕНИЕ № 2415 / 1
ГБУ Баганская научно-производственная ветеринарная лаборатория
материала, проб сырая, прокушки

20.05.2020

Владелец продукции: Булаткина Галия

Место отбора проб: ООО "Х"

расположенное по адресу: Республика Башкортостан

Информация об отборе проб: дата 29.05.2020

Направляется материал: С

Цель отбора проб: И

Присылается: Республика Башкортостан Стерлитамакский район Башкир

Итого: 22.11.2019

от 22.11.2019

вес И

на И

И

ГБУ Ветеринария станции Ишимобайского района и г. Салзатаг РБ

Лаборатория ветеринарно-санитарной экспертизы
ЛВСЭ г. Салзатаг

АКТ № 2415 / 1
отбора проб сырая, прокушки

20.05.2020

Место отбора проб: ООО "Х"

расположенное по адресу: Республика Башкортостан, Салзатаг, Уфимская улица, 31/1

Я, Заведующий ЛВСЭ Иванов Иван Иванович

отбор для лабораторных исследований материал Сыромяк

При отборе проб присутствовал владелец продукции: Булаткина Галия Абдулловича

Размер партии (кг/л) 0.03 дата поступления 20.05.2020

Вет. сопроводительный документ формы № ВС-1 от 22.11.2019 № 3391412

Ф.М.И. 434

Прислано Республика Стерлитамакский район и Иванов

жители: Башкортостан Аллагулов

Проба в количестве (ед.) 1 отобрана в 14.08 согласно

весовой (объемной) 0.02 прокушки, опломбированы и опечатаны.

Маркировка проб _____ Хрустение контрольной пробы

При отборе проб использованы:

Средство	Начинала использоваться	Бутила	Планировалось	Прочие

Пробе автомобиля с указанием марки и госномера _____

Задачи: _____

Описание для отбора проб: _____

Цель отбора проб: _____

Подпись: _____

Заведующий ЛВСЭ _____ Иванов Иван Иванович

Владелец продукции: Булаткина Галия Абдулловича

ЛВСЭ: РЫНОК Журнал

- Создание записей поставщиков
- Вкладки «Экспертизы», «Исследования», «Снято с реализации», «Распределено по точкам» и «Отбор проб»
- Автоматическое создание справки-заключения о проведенной ВСЭ
- Распечатка Журнала и актов

Районная ветслужба

1

Формирование отчетов по лабораториям ВСЭ района

2

Работа с результатами проведенных экспертиз

3

Мониторинг подконтрольной продукции

The image displays three overlapping screenshots of the LBCS (ЛВСЭ) web application interface, which is used for digitalizing veterinary services. The top screenshot shows the main menu with 'Отчеты' (Reports) selected. The middle screenshot shows a detailed view of a record (№2415) from 20.05.2020, including a table of 'Общие данные' (General data) and 'Сопроводительный документ' (Accompanying document). The bottom screenshot shows a form for 'Добавление снятия с реализации' (Adding removal from circulation), with fields for 'Экспертиза' (Expertise), 'Снятие продукции' (Removal of product), and 'Пункт правил ВСЭ' (VCS Rules point).

ЛВСЭ ЦИФРОВИЗАЦИЯ ВЕТЕРИНАРНОЙ СЛУЖБЫ

Иванов Иван | Главная

Баганская объединенная ЛВСЭ

Главная > Отчеты

Отчеты

Учреждение ветеринарии | Лаборатория | Дата от | Дата до

2020-05-13

август 2020

Пн Вт Ср Чт Пт Сб Вс

27 28 29 30 31 1 2

3 4 5 6 7 8 9

10 11 12 13 14 15 16

17 18 19 20 21 22 23

24 25 26 27 28 29 30

31 1 2 3 4 5 6

Главная > Журнал > Просмотр записи №2415 от 20.05.2020 13:20

Просмотр записи №2415 от 20.05.2020 13:20

Общие данные

Код	Дата	Сотрудник	Состояние transcripts
2415	20.05.2020 13:20	Иванов Иван Иванович	удовлетворительное

Сопроводительный документ

Название	Номер	Дата	Владелец	Регион	Район	Нас. пункт
ВСЭ Ф. №2	3391412434	2019-11-22	Бикташева Галия Абдулкаевна	Республика Башкортостан	Стерлитаевский район	д.Нижний Аглаулат

Данные о происхождении продукции

Экспертизы

Продукция	Вид исследований	Количество исследований
Мясо гуся	Ветеринарный осмотр	4
Мясо гуся	Проба варкой	4

Добавить

Просмотр записи №2415 от 20.05.2020 13:20

Общие данные

Код	Дата	Сотрудник	Состояние transcripts
2415	20.05.2020 13:20	Иванов Иван Иванович	удовлетворительное

Сопроводительный документ

Название	Номер	Дата	Владелец	Регион	Район	Нас. пункт
ВСЭ Ф. №2	3391412434	2019-11-22	Бикташева Галия Абдулкаевна	Республика Башкортостан	Стерлитаевский район	д.Нижний Аглаулат

Данные о происхождении продукции

Порядок использования

Добавление снятия с реализации

Экспертиза: 2415/1-4. Мясо гуся

Снятие продукции: Внутренние органы

Вес снятой продукции в кг (объем в л, яйца в шт): 0,1

Порядок использования: Возвращено владельцу

Пункт правил ВСЭ: Не указано

История продукции

Сохранить

ЛВСЭ: РЫНОК

Отчеты

Выбор учреждения ветеринарии,
лаборатории, даты

5-ВЕТ

ОТЧЕТ 5-ВЕТ

- Приложение 1: РАСШИФРОВКА ГРАФ «ДРУГИЕ ВИДЫ» РАЗДЕЛА III ОТЧЕТА 5-ВЕТ
- Приложение 2: РАСШИФРОВКА ИНФОРМАЦИИ О КОЛИЧЕСТВЕ И РЕЗУЛЬТАТАХ ПРОВЕДЕННЫХ ИССЛЕДОВАНИЙ РАЗДЕЛА III ОТЧЕТА 5-ВЕТ
- Приложение 3: РАСШИФРОВКА ИНФОРМАЦИИ О ВЫЯВЛЕННЫХ БОЛЕЗНЯХ РАЗДЕЛА III ОТЧЕТА 5-ВЕТ
- Приложение 4: РАСШИФРОВКА ИНФОРМАЦИИ О СНЯТОЙ С РЕАЛИЗАЦИИ ПРОДУКЦИИ РАЗДЕЛА III ОТЧЕТА 5-ВЕТ
- Приложение 5: РАСШИФРОВКА ГРАФЫ «ДРУГИЕ ПИЩЕВЫЕ ПРОДУКТЫ» РАЗДЕЛА IV ОТЧЕТА 5-ВЕТ
- Приложение 6: РАСШИФРОВКА ИНФОРМАЦИИ О ПРОВЕДЕННЫХ ИССЛЕДОВАНИЯХ РАЗДЕЛА IV ОТЧЕТА 5-ВЕТ
- Приложение 7: ИНФОРМАЦИЯ О ВЫЯВЛЕННЫХ БОЛЕЗНЯХ И НЕСООТВЕТСТВИЯХ РАЗДЕЛА IV ОТЧЕТА 5-ВЕТ
- Приложение 8: РАСШИФРОВКА ИНФОРМАЦИИ О СНЯТОЙ С РЕАЛИЗАЦИИ ПРОДУКЦИИ РАЗДЕЛА IV ОТЧЕТА 5-ВЕТ

Аналитические отчеты

10. ИНФОРМАЦИЯ о количестве и результатах направленных на исследования проб
11. ИНФОРМАЦИЯ О КОЛИЧЕСТВЕ ДЕНАТУРИРОВАННОЙ ПРОДУКЦИИ
12. ИНФОРМАЦИЯ О ПРОДУКЦИИ ПО РЕГИОНАМ ПОСТАВЩИКАМ
13. ИНФОРМАЦИЯ о количестве повторных исследований
14. РАСШИФРОВКА ВЫЯВЛЕННЫХ СЛУЧАЕВ БОЛЕЗНЕЙ И НЕСООТВЕТСТВИЙ ТРЕБОВАНИЯМ КАЧЕСТВА И БЕЗОПАСНОСТИ

Прочие сводные отчеты

СВОДНЫЕ ДАННЫЕ ПО КОЛИЧЕСТВУ ЭКСПЕРТИЗ И СУММЕ ОКАЗАННЫХ УСЛУГ

Проверочные отчеты

1. ПРОВЕРОЧНЫЙ ОТЧЕТ ПО КОЛИЧЕСТВУ ЭКСПЕРТИЗ И СУММЕ
2. ПРОВЕРОЧНЫЙ ОТЧЕТ ПО СЛУЧАЯМ ВЫЯВЛЕНИЯ
3. ПРОВЕРОЧНЫЙ ОТЧЕТ ПО РЕЗУЛЬТАТАМ ИССЛЕДОВАНИЙ
4. ПРОВЕРОЧНЫЙ ОТЧЕТ ПО СНЯТОЙ ПРОДУКЦИИ
5. ПРОВЕРОЧНЫЙ ОТЧЕТ ПО ОТБОРУ ПРОБ

НЕСООТВЕТСТВИЯХ ТРЕБОВАНИЯМ КАЧЕСТВА И БЕЗОПАСНОСТИ

ИССЛЕДОВАНИЯ
ИЯ ЭКСПЕРТИЗЫ СОТРУДНИКАМИ ЛАБОРАТОРИИ
ИЯ ИССЛЕДОВАНИЙ СОТРУДНИКАМИ ЛАБОРАТОРИИ
ЕАЛИЗАЦИИ ПРОДУКЦИИ СОТРУДНИКАМИ ЛАБОРАТОРИИ
родукции

Областная ветслужба

1. Формирование отчетов по лабораториям ВСЭ области
1. Работа со сводными данными по количеству экспертиз и сумме оказанных услуг
1. Информация о выявленных болезнях и несоответствиях требованиям качества и безопасности продукции

1

Отчеты

Учреждение ветеринарии: ГБУ Шаранская районная ветеринарная станция РБ

Лаборатория: ЛВСЭ ГБУ Шаранской РВС

Дата от: 2020-02-01

Дата до: 2020-05-15

Сформировать

5-BET

2

Просмотр записи №2415 от 20.05.2020 13:20

Редактировать запись

Общие данные			Сопроводительный документ			Данные о происхождении продукции				
Код	Дата	Сотрудник	Состояние транспорта	Название	Номер	Дата	Владелец	Регион	Район	Нас. пункт
2415	20.05.2020 13:20	Иванов Иван Иванович	удовлетворительное	ВСД Ф №2	3391412434	2019-11-22	Бикташева Галия Абдулкамова	Республика Башкортостан	Стерлитаевский район	д.Нижней Алгаулат

Экспертиза: Исследования **Снятие с реализации** Распределено по точкам Отбор проб

3

Журнал: Добавление снятия с реализации

Добавление снятия с реализации

Экспертиза: 2415/1-4: Месо гуск

Снятие продукции: Внутренние органы

Вес снятой продукции в кг (объем в л, яйцо в шт): 0,1

Причина: Абсцесс в легких

Порядок использования: Возвращено владельцу

Примечание: Не указано

Пункт право ВСЭ: Не указано

Импортированная продукция

Сохранить

1



ЦИФРОВИЗАЦИЯ ВЕТЕРИНАРНОЙ СЛУЖБЫ

Иванов Иван Выйти

Баганская объединенная ЛВСЭ

Главная » План

План

Учреждение ветеринарии

Лаборатория

месяц от

месяц до

ГБУ Баганская районная ветеринарная станция НСО

Баганская объединенная ЛВСЭ

Январь

Январь

Отчет

2

Управление ветеринарии Республики Башкортостан									
ГБУ Стерлитамакская межрайонная ветеринарная станция РБ									
№1 на рынке									
Отчет о выполнении плановых показателей за период с 01.2020 г. по 01.2020 г.									
Вид продукции	Экспертизы (ед.)			Сумма с НДС (руб.)			Сумма без НДС (руб.)		
	план	факт	% выполн.	план	факт	% выполн.	план	факт	% выполн.
8 Готовые мясные и колбасные изделия ПП	66			500,00р.			423,73р.		
9 Грибы	1			- р.			- р.		
10 Масло растительное	50			500,00р.			423,73р.		
11 Мед	10			2 500,00р.			2 118,64р.		
12 Молоко и молочные продукты домашние	3900			60 000,00р.			50 847,46р.		
13 Мясо сырое охлажденное	1900			220 000,00р.			186 440,68р.		
14 Овощи, фрукты	180			5 400,00р.			4 576,27р.		
15 Рыба непромышленная	0			- р.			- р.		
16 Рыба ПП	12			500,00р.			423,73р.		
17 Яйцо домашнее	350			700,00р.			593,22р.		
ИТОГО:	6469	0	0%	290 100,00р.	- р.	0%	245 847,46р.	- р.	0%

ЛВСЭ: РЫНОК План

1. Выбор учреждения ветеринарии, лаборатории, даты
1. Формирование отчета с выводом на печать

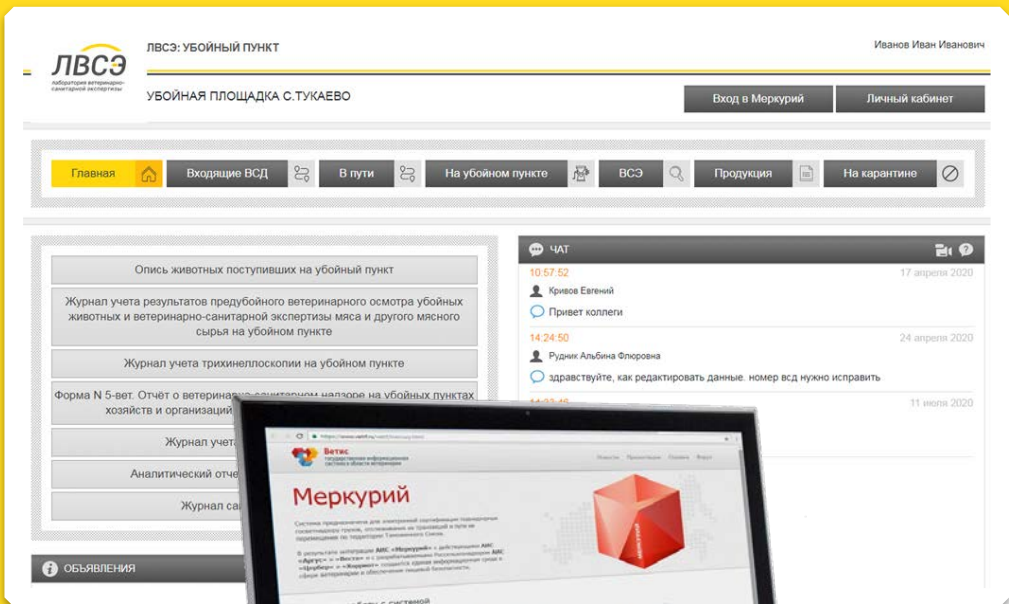

ЛВСЭ: Убойный пункт

- 1 Список всех убойных пунктов субъекта
- 2 4 журнала для оформления операций с поступившими животными
- 3 Получение описи животных на УП из системы АС "Регаро"
- 4 Гашение ВСД и синхронизацией с "Меркурием"
- 5 Аналитический отчет о выходе мяса поставщику
- 6 Создание отчета формы 5-вет

ЛВСЭ: Убойный пункт

- Идентификация поступивших животных, создание списка транзакций
- Работа со входящими ВСД, гашение и выписка
- Формирование отчетов СП-54 и СП-55 и синхронизация с АИС «МЕРКУРИЙ»
- Автоматизированное заполнение I и II раздела 5-вет и аналитический отчет

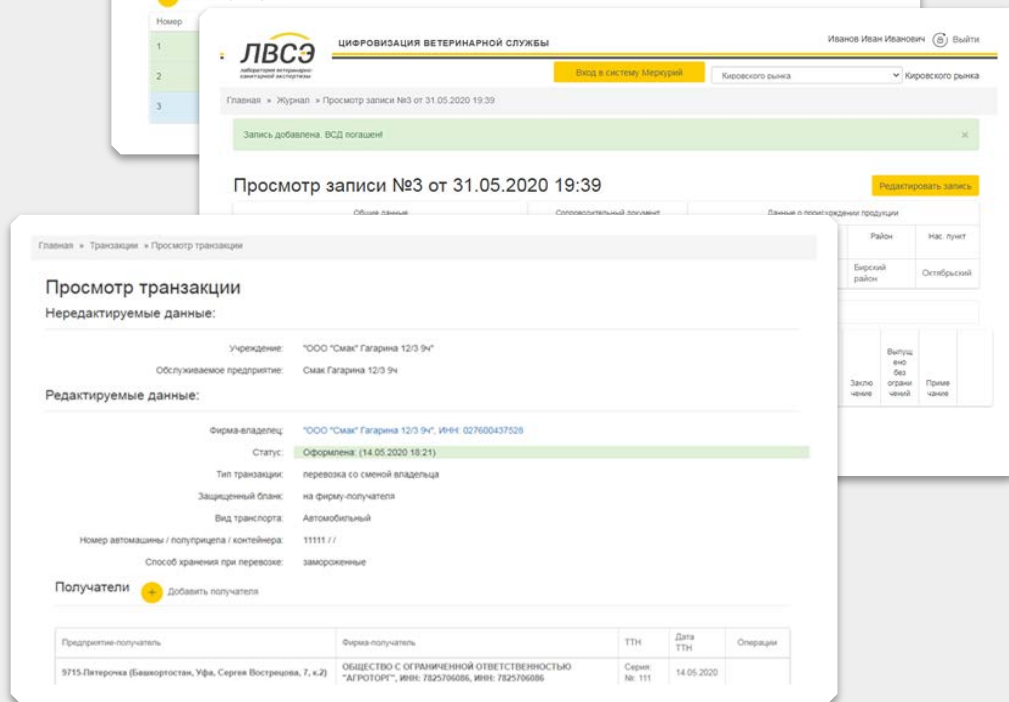
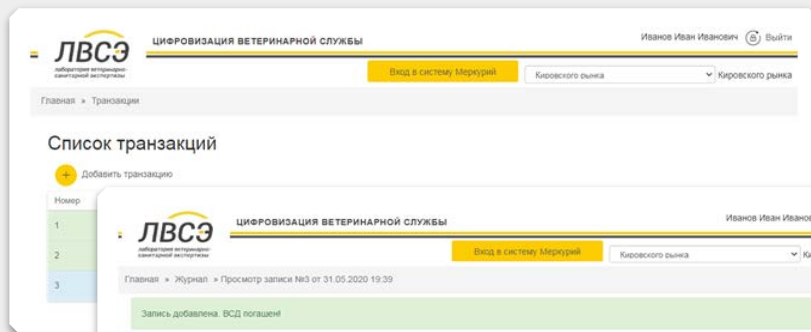

ЛВСЭ: Убойный пункт

Журналы

Журнал учета результатов предубойного ветеринарного осмотра убойных животных и ветеринарно-санитарной экспертизы мяса и другого мясного сырья на убойном пункте

ID списка	Дата	Владелец	Вид животного	Кол-во жив. в списке	Убойный пункт	Номер ЗВСД	Дата ЗВСД
			КРС	1	Тестовый убойный пункт	1	01.02.2020
			КРС	4	Тестовый убойный пункт	234234	25.02.2020
			КРС	2	Тестовый убойный пункт	222333	26.03.2020
1231231			КРС	1	Тестовый убойный пункт	тест123123123	09.04.2020
			КРС	1	Тестовый убойный пункт	19	02.04.2020
						20	02.04.2020
						4960720817	02.04.2020

Журнал учета трихинеллоскопии на убойном пункте

Номер или кличка животного, адрес и ФИО владельца животных кол.гол., поступивших на убой	Дата исследования	Вид животного	Количество исследованных туш	Результаты трихинеллоскопии	Подпись ветеринарного специалиста, проводившего трихинеллоскопию
111222333	26.03.2020				
222111333	26.03.2020				

Журнал учета выданных документов

ID списка	Дата	Владелец	Вид животного	Кол-во жив. в списке	Убойный пункт
1	24.02.2020	Lebovskikh Pavel	КРС	1	Тестовый убойный пункт
2	234234	КВК Петровский	КРС	4	Тестовый убойный пункт
3	222333	ООО "Поставщик +"	КРС	2	Тестовый убойный пункт
				1	Тестовый убойный пункт
				1	Тестовый убойный пункт
				1	Тестовый убойный пункт

[+](#) Добавить

Журнал санитарной обработки

Дата	Влажная уборка до убоя	Зачистка	Сан. обработка после убоя	Чем обработано	Доза
04.05.2012	Не проводилась	Проводилась	Не проводилась	Спирт 96%	123 литра
01.04.2020	Проводилась	Проводилась	Проводилась	Спирт 96%	12 литра

ЛВСЭ: Убойный пункт

Отчеты

Анализ поставщика по показателям:

- количество животных, поставляемых на убойные пункты
- виды животных, поставляемые поставщиком
- вес животных и туш
- количество мясной продукции, разрешенной к выпуску без ограничений

форма N 5-вет. Отчёт о ветеринарно-санитарном надзоре на убойных пунктах хозяйств и организаций, в лабораториях ветсанэкспертизы

ID списка	Дата	Владелец	Вид животного	Кол-во жив. в списке	Убойный пункт	Номер ЭВСД	Дата ЭВСД	
1	1	24.02.2020	Lebovskiy Pavel	КРС	1	Тестовый убойный пункт	1	24.02.2020
2	234234	25.02.2020	КФХ Петровский	КРС	4	Тестовый убойный пункт	234234	
3	222333	26.03.2020	ООО "Поставщик 1"	КРС	2	Тестовый убойный пункт	222333	26.03.2020
4	тест123123123	01.04.2020	тест	5231231	1	Тестовый убойный пункт	тест123123123	01.04.2020
5	19	02.04.2020	ООО "Мясной край"	КРС	1	Тестовый убойный пункт	19	02.04.2020
6								

Аналитический отчет выхода мяса по поставщику

ID владельца	Владелец
1	Lebovskiy Pavel
2	ИП ЗАДУНАЙСКИЙ
3	ИП КОЛЕСНИЦКИЙ П.Е.
4	ИП КОСМАНЕ В.А.
5	КФХ Петровский2
6	ООО "Мясной край 2"

Аналитический отчет выхода мяса по поставщику

ID код списка	Дата убой животного	Кол-во животных в списке	Вид животного	Вес животного	Вес туши	Выпуск без ограничения	Пром. переработка	Утилизация	Субпродукты	% выхода мяса
12	14.05.2020	1	свиньи	120	120	110	0	0	10	91.67 %
253	26.05.2020	2	птица	8	3	1	1	1	0	12.5 %
45676	27.05.2020	2	птица	10	5	3	1	1	0	30 %

Преимущества программ ЛВСЭ: Рынок, Убойный пункт



Экономия времени работников за счет:

- Единоразовое внесение данных, поступающих в учет, первичные документы, отчет
- Формирования проводок на основе копирования уже сделанных записей
- Автоматического поступления информации руководству



Автоматическая выборка данных для анализа:

- по объемам, видам и регионам-поставщикам продукции
- по объемам, результатам и качеству работы специалистов
- по суммам оказанных услуг



Контроль ВСЭ на рынках в реальном времени:

- за лабораторию
- за учреждение
- за субъект РФ



Автоматизированная система учета и регистрации животных

Контакты

Все условия вы можете обсудить с нами по телефону,
whatsapp, telegram или электронной почте:

+7 (987) 790-14-08, Избасарова Татьяна Сергеевна

isbasarova@regagro.ru