



Программный компонент
«АНАЛИТИКА»

Бесплатный инструмент



Автоматизированная система учета и регистрации животных



Более 3 млн зарегистрированных животных
в **21** субъекте Российской Федерации

Аналитика

- Мониторинг эпизоотической ситуации в субъекте на основе актуальной информации о благополучии животных и объектов их содержания
- сбор и графическое отображение статистических данных по всем зарегистрированным животным с разбивкой по видам и районам
- отображение консолидированной аналитической информации о регистрации, выбытии, вакцинации, исследованиям

Просмотр эпизоотической ситуации на карте региона в реальном времени

-  красный цвет районов отражает опасную эпизоотическую ситуацию в режиме реального времени, что позволяет своевременно реагировать на возникшее отклонение
-  желтый цвет указывает на проведение дополнительных исследований для выяснения фактической ситуации. При положительном результате исследований цвет района автоматически меняется на красный
-  районы с безопасной эпизоотической ситуацией

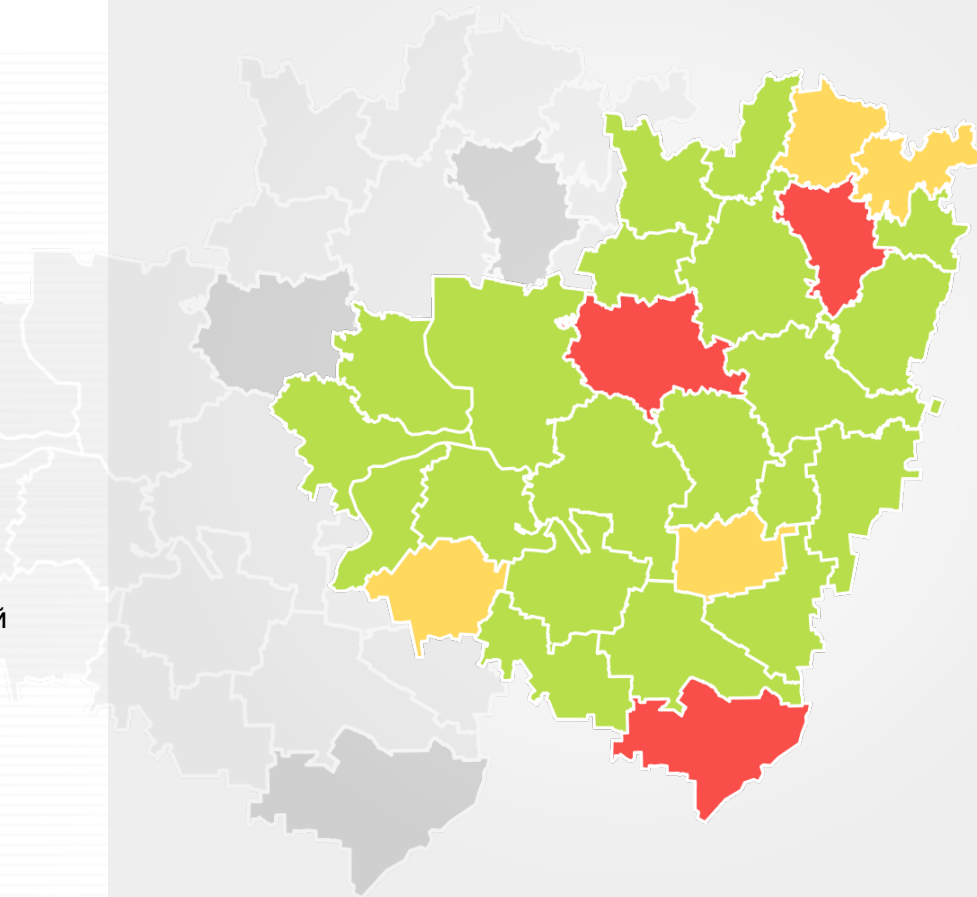

The screenshot displays the REG AGRO web application interface. At the top, there is a navigation bar with tabs for 'ВЕТЕРИНАРИЯ', 'ОБЪЕКТЫ', 'ЖИВОТНЫЕ', and 'РАЙОНЫ'. The main content area features a map titled 'КАРТА ОБЪЕКТОВ | ОНГУДАЙСКИЙ' with several orange location markers. A pop-up window provides details for a specific object: 'Владелец: ЛПХ КАЧКАРАКОВА АНЖЕЛА АНДРЕЕВНА', 'Тип объекта: ЛПХ', 'Адрес: Онгудайский р-н, ул. УРСУЛЬСКАЯ УЛ.', 'Количество животных: 7', and 'Карточка владельца: 040301503'. Below the map, there is a detailed form for the object, including fields for 'Общие данные хозяйствующего субъекта', 'Адрес связанного объекта', and 'Идентификация'. At the bottom, a table titled 'СПИСОК ОБЪЕКТОВ' shows a list of objects with columns for ID, name, location, number of animals, laboratory, and status.

Владелец: ЛПХ КАЧКАРАКОВА АНЖЕЛА АНДРЕЕВНА
 Тип объекта: ЛПХ
 Адрес: Онгудайский р-н, ул. УРСУЛЬСКАЯ УЛ.,
 Количество животных: 7
 Карточка владельца: 040301503

ID код	Наименование	Населенный пункт	Кол-во животных	Лаборатория	Статус
040301503-1	Частное подворье	с. Каракол	7	---	---

Общая статистика

- ✓ информация по объектам и районам субъекта
- ✓ подробная информация по каждому владельцу
- ✓ общая статистика зарегистрированных животных
- ✓ статистика автоматически формируется и обновляется на основании данных АС «REGAGRO»

Данные для аналитики



ВЕТЕРИНАРИЯ («Ветеринария», «Вакцинация», «Исследования») - данные об эпизоотическом состоянии каждого района, о вакцинациях по видам болезней и о исследованиях по видам болезней



ОБЪЕКТЫ («Объекты», «Убойные пункты», «Свинофермы», «Пасеки») - полная информация о данных категориях объектов



ЖИВОТНЫЕ – статистика по видам животных

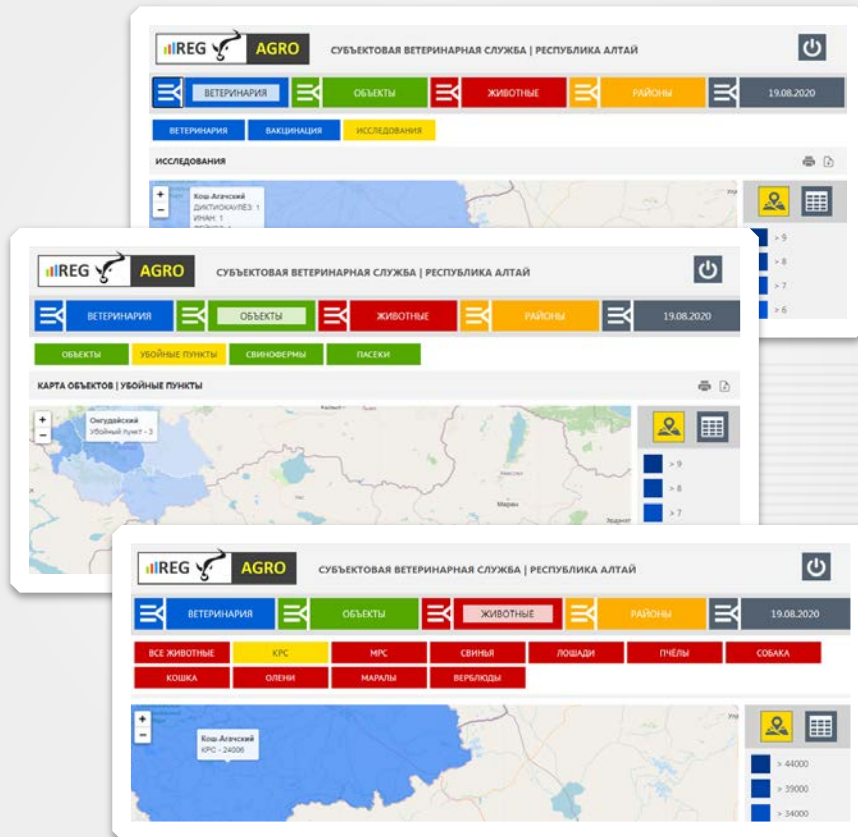

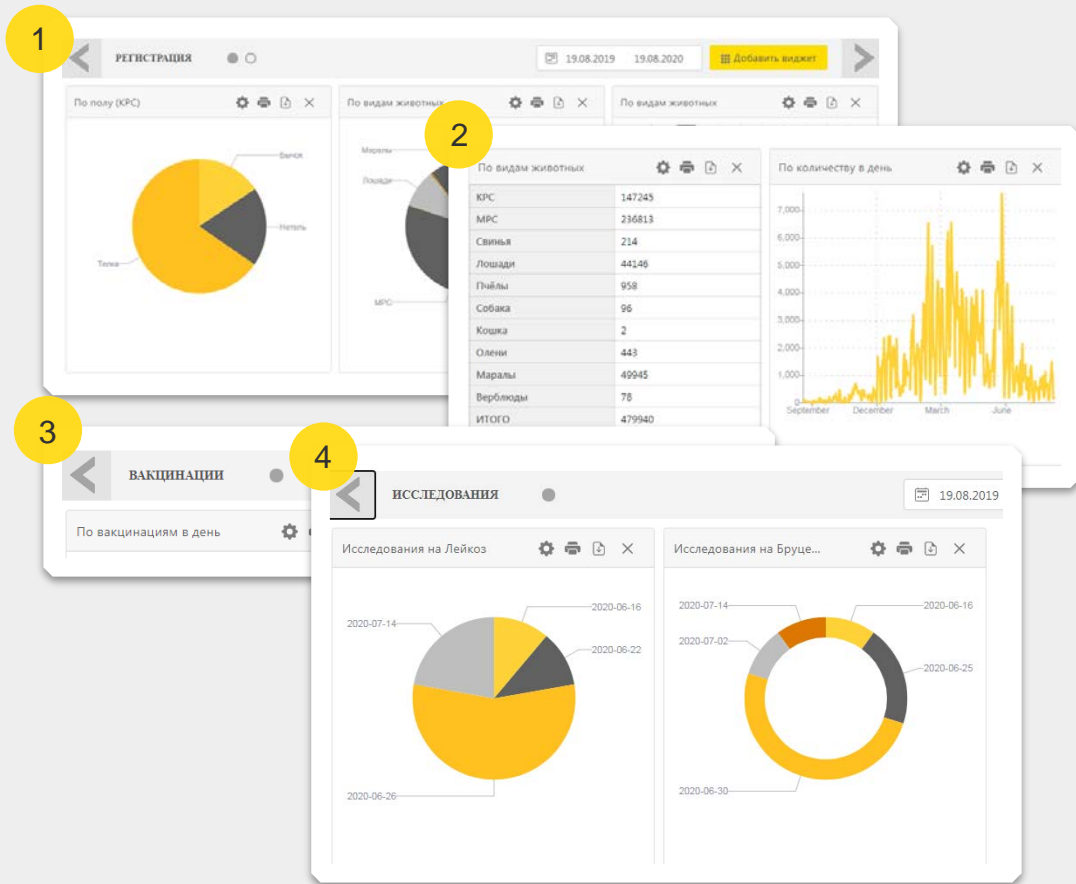

Автоматизированные отчеты и построение аналитических диаграмм:

1. Регистрация
2. Выбытие
3. Вакцинация
4. Исследования

Аналитика

решает 4 основные задачи



Учет

- движения карантинных болезней
- регистрации животных
- фактического выполнения противоэпизоотических мероприятий
- выбытия животных



Контроль

- выполнения планов противоэпизоотических мероприятий
- обеспечения ветеринарной безопасности
- благополучия объектов животноводства



Анализ

- выявленных заболеваний в регионе
- имеющейся в системе информации за любой временной промежуток в удобном формате (графики, диаграммы, таблицы)
- эффективности проводимых мероприятий



Планирование

- перспективного развития региона
- оптимального размещения ветеринарно-санитарных объектов
- основных противоэпизоотических и профилактических мероприятий по районам

Аналитика

бесплатный инструмент АС «REGAGRO»



Оперативное получение
любой информации



Наглядная визуализация
данных



Мониторинг эпизоотий
в реальном времени

Информация актуализируется по мере внесения новых данных при проведении регистрации животных, их объектов содержания, выбытия, вакцинаций, исследований и автоматически отображается в таблицах, на графиках и диаграммах



Автоматизированная система учета и регистрации животных

Контакты

Все условия вы можете обсудить с нами по телефону,
whatsapp, telegram или электронной почте:

+7 (918) 433-98-90, Богомолова Елена Анатольевна

admin@regagro.ru