

Hecterra

Решение для агробизнесов

Контроль. Управление. Отчетность.

winlon

Для чего это решение?

Это простое и эффективное приложение для агросектора, позволяющее отслеживать полевые работы на основе телематических данных.

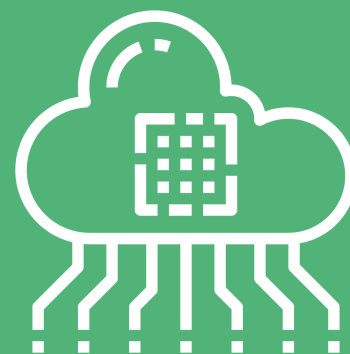
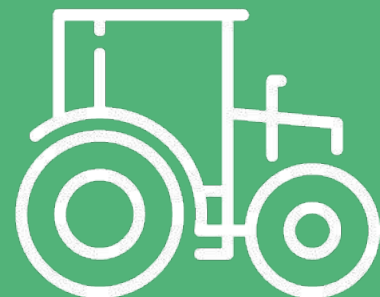

Поля и культуры

Севооборот полей и подробная история операций по каждому полю

Спецтехника и водители

Использование водителей, объектов и прицепов, созданных в Wialon

Интеграция

API для передачи данных в любые системы учета (например, 1С) и разработки особых решений под нужды предприятия

Отчеты

Простая генерация отчетов по различным параметрам. Экспорт отчетов в .csv и .xlsx.

Hecterra

Для кого это решение?

Диспетчер

- Ежедневный контроль качества и объема работ сельскохозяйственной техники
- Обработка отчетов о выполненных работах

Агроном

- Контроль посевов и операций над ними

Бухгалтер

- Работа с данными, полученными через API, в системах учета

Руководитель

- Принятие управленческих решений на основе достоверной информации
- Планирование и совершенствование процессов агробизнеса

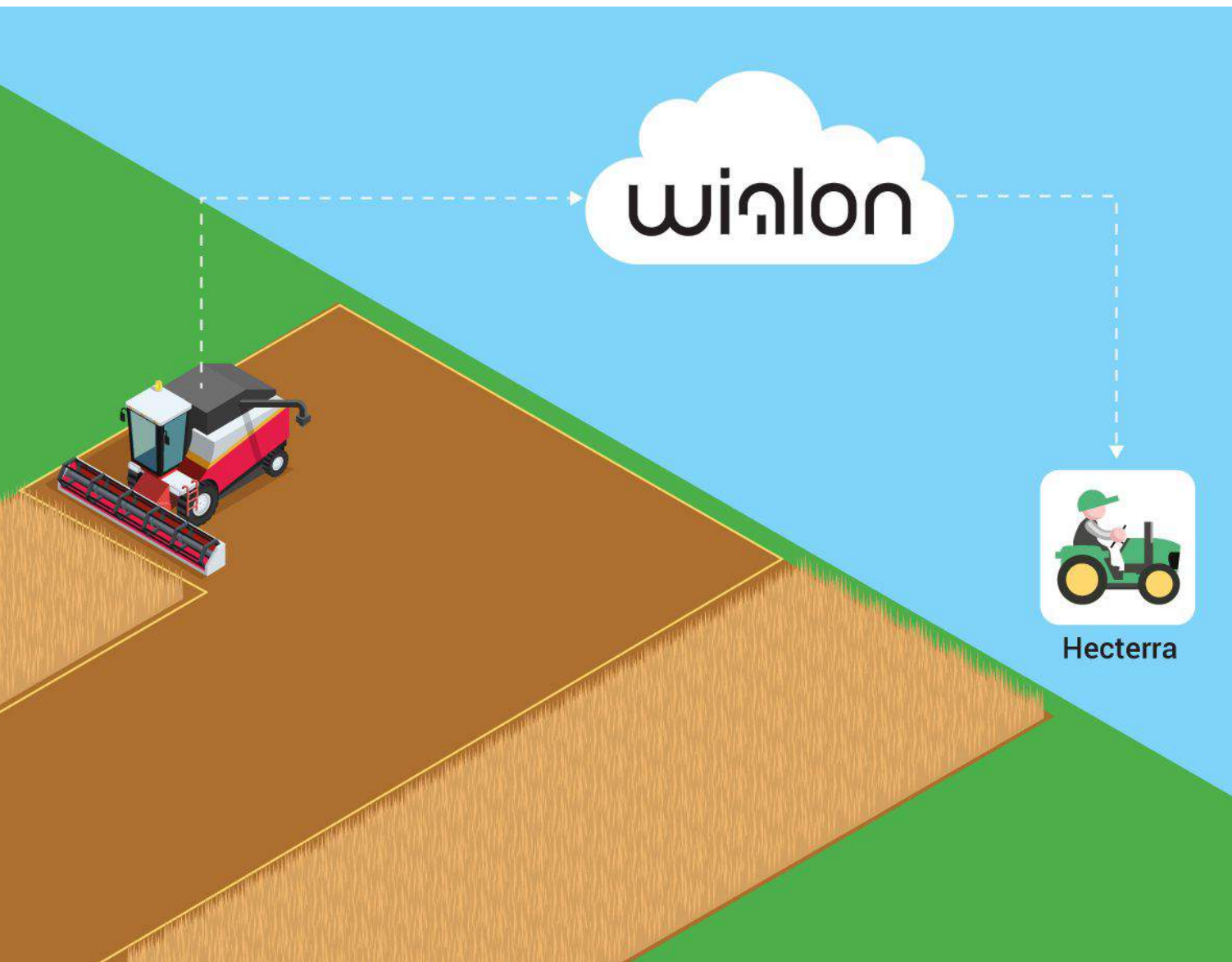

Достоверность данных

Hecterra считает площади обработок полей, в том числе и полей сложных форм с некультивируемыми зонами внутри. Решение также выявляет пропуски и перекрытия – отслеживайте качество работ и улучшайте результаты предприятия.

Контроль спецтехники

Получайте ясные данные о качестве и объеме полевых работ, а также об активностях сельхозтехники и механизаторов. Ежедневно отслеживайте, кто из сотрудников выполнял работу и каким образом.

Автоматизация учета

Приложение рассчитывает площади обработок полей, пропуски и перекрытия, затраты топлива, пробег, скорость и другие параметры, экономя время диспетчеров и руководителей. Получайте ежедневную подробную информацию о проведенных работах и используйте ее в бухгалтерии и отчетности.

Интеграция через API

Передавайте и используйте данные из Hecterra в 1С и других учетных системах при помощи API. Откажитесь от трудоемкого ручного переноса информации из приложения в приложение.

Почему стоит использовать Hecterra?

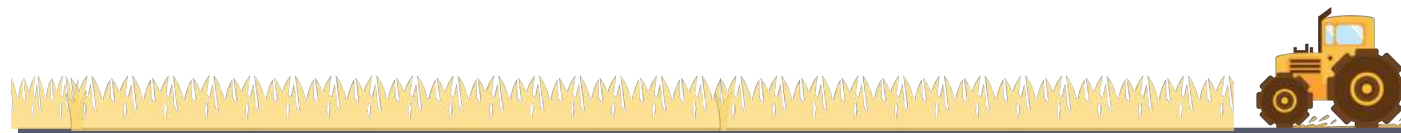

Специальное решение на базе Wialon

Развернутое API для любого рода интеграций

Простой и удобный интерфейс

Контроль спецтехники и водителей

Подробные отчеты по выполненным работам

Hecterra

Как это работает? Поля и культуры

1

- Заполняйте **справочник культур**. Для каждой культуры указывается цвет. Позже в этот цвет окрашивается поле, на котором выращивается данная культура; это облегчает работу с полями на картах.
- **Импортируйте** (из Wialon или файлов формата KML, KMZ, SHP) или **создавайте поля**. Также поля можно экспортировать в файлы формата KMZ.
- Контролируйте **севооборот** полей. Для каждого поля в системе можно:
 - указывать культуру, которая выращивалась на нем в прошлом или выращивается сейчас;
 - добавлять сезоны с указанием даты посадки и уборки культур.
- Просматривайте подробную историю операций по каждому полю при помощи отчетов, об этом ниже.

Field Name	Area (га)
2507028040_(43)	42.96 га
Большое поле	13.64 га
Картофель 3	23.66 га
Картофельное поле	10.14 га
Кормовые	6.8 га
Малое поле	4.95 га
Новое поле	14.96 га
Новое поле 1	49.26 га
Новое поле 2	86.73 га

On the right, an aerial map shows the fields outlined in various colors corresponding to the crop types. A legend titled 'Культуры' (Crops) lists the following crops with their corresponding colors: Картофель (Potato) - brown, Клевер (Clover) - green, Кукуруза (Corn) - yellow, Люцерна (Lucerne) - purple, Пшеница (Wheat) - pink, Рожь (Rye) - cyan, and Свекла (Beet) - orange. A tooltip for 'Специальные культуры' (Special crops) shows 'Кукуруза' (Corn) with an area of 14.96 га. A scale bar at the bottom left of the map indicates 200 meters.

Hecterra

Как это работает? Обработки полей

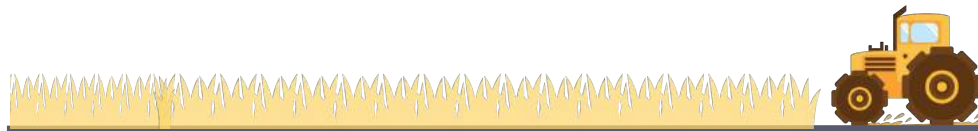

2

• Закончился рабочий день? Запускайте поиск новых обработок полей, чтобы узнать, что и как сегодня сделали ваши сотрудники. Hecterra покажет вам список новых потенциальных обработок.

Потенциальная обработка – это найденные системой пересечения трека объекта с геозоной поля.

• Просматривайте и редактируйте найденные обработки. **Подтверждайте или отклоняйте обработки**; в случае подтверждения они попадут в отчеты.

Рекомендуется ежедневно производить поиск и подтверждение обработок диспетчером. При определении обработки возможен учет датчиков работы агрегата. Таким образом, агроном будет в курсе произведенных работ, а при генерации отчетов вы получите самые свежие и точные данные о том, что происходило на ваших полях.

Hecterra Поля Культуры Операции Агрегаты Регистрация Отчеты terra1 terra1

← Потенциальная обработка Отклонить Подтвердить

Поле	Культура	Площадь, га
Новое поле 2	Картофель	86.73

Начало	Окончание	Длительность
26.05.2019 00:00	26.05.2019 13:29	12 ч. 39 мин.

Объект	Водитель
Tractor 1	Alex

Агрегат	Операция	Захват, м
Картофелесажалка	Посадка картофеля	4

Обработанная площадь	39.01 га	45%
Перекрытия	8.82 га	22.6%

Hecterra

Как это работает? Спецтехника и водители

3

- Используйте водителей, объекты и прицепы, созданные в Wialon.
- Прицепы из Wialon называются **агрегатами** в Hecterra. Для агрегата можно указать ширину захвата в метрах и выполняемую операцию, например, боронование. Hecterra использует ширину захвата, чтобы определить, где была обработка, были ли в ней пропущенные или пройденные дважды участки.
- Заполняйте **справочник операций**. Операции указываются в свойствах агрегатов и используются в обработках и отчетах.
- **Водители** определяются для каждой обработки и фигурируют в отчетах.

Агрегат	Операция	Ширина захвата
Ботвоудалитель	Предуборочное удаление ботвы	1.5 м
Глубокорыхлитель	Обработка с рыхлением	-
Картофелесажалка	Посадка картофеля	-
Кукурузная жатка	Уборка кукурузы	-
Культиватор	Основная	-
Луцильник	Предпосев	-
Оборотный плуг	Обработка	-
Овощная сеялка	Посев свеж	-
Очесывающая жатка	Уборка зер	-

Hecterra

Как это работает? Отчеты

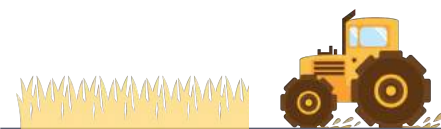

4

• **Генерируйте отчеты** по всем обработкам, конкретным водителям, полям, объектам и культурам.

• Отчеты содержат **множество информации об обработках**: пробег, пропуски, длительность работ, затраты топлива, перекрытия, максимальная и средняя скорость и другие параметры.

• **Экспортируйте отчеты в csv. и .xlsx.**

Отчеты строятся на основании подтвержденных обработок. Данные о подтвержденных обработках хранятся 5 лет, их визуальная составляющая (полигоны и треки на карте) – 11 месяцев.

Площадь	Культура	Длительность	Операция	Водитель	Агрегат
86.73 га		11 ч. 34 мин.	Посадка картофеля	Alex	Карта
49.26 га		7 ч. 52 мин.	Посадка картофеля	Валентин	Карта
49.26 га		3 ч. 22 мин.	Посев	Владимир	Сеялка

- Поле
- Площадь ✓
- Культура ✓
- Начало
- Окончание
- Длительность ✓
- Операция ✓
- Водитель ✓
- Агрегат ✓
- Захват
- Пробег
- Обработанная площадь
- Обработано, %

Hecterra

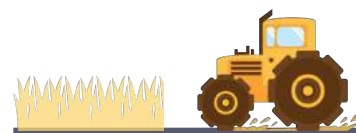

4

Анализируя отчеты, вы можете не только держать под контролем все работы, но и судить об их качестве, а также улучшать сельскохозяйственные процессы вашего предприятия.

Пример 1

Делаете финансовый план? Проверьте, сколько топлива потратили ваши сотрудники при выполнении работ в прошлом сезоне, и учтите эти цифры при выделении средств на будущие затраты.

Пример 2

Было слишком много пропусков или перекрытий при обработке поля? Нужно проинструктировать водителя, ведь часть поля оказалась не засеянной, либо, наоборот, слишком плотное сеяние скажется на качестве всходов.

5

Hecterra – готовое решение для агробизнеса, его можно настроить и начать использовать за один день. Но для того, чтобы приложение могло работать для абсолютно любого агропредприятия, мы реализовали API для Hecterra в рамках API и SDK платформы Wialon.

- Передавайте данные о полях, обработках, операциях, культурах, водителях и агрегатах в любые учетные системы, например, 1С. **Используйте эти данные для формирования финансовой, кадровой, технической отчетности.**
- Добавляйте, изменяйте или удаляйте культуры, операции, обработки и поля через API. Предоставьте клиенту возможность **управлять сельхозпроцессами из любого ПО**, соединив API для Hecterra и разработку на заказ.
- Разработайте для клиента **систему управления агробизнесом любой сложности**, используя данные, полученные из Hecterra.

6

Результат:

- Автоматизация и цифровизация сельхозбизнеса
- Интеграция с корпоративными системами отчетности
- Интеграция с любым корпоративным ПО
- Удобство, экономия ресурсов, эффективная работа сотрудников и предприятия

Примеры использования API Hecterra:

- Автоматическое заполнение путевых листов
- Реализация тарифирования полевых работ для расчета заработной платы
- Расчет оплаты за аренду сельхозтехники
- Расчет сроков планового ТО сельхозтехники

